



ACCERTAMENTO DELLA PROPRIETÀ IMMOBILIARE URBANA ELENCO DEI SUBALTERNI ASSEGNATI

Comune	Sezione	Foglio	Particella	Tipo mappale	del:
MONTEBELLUNA	G	2	4		

Sub	UBICAZIONE via/piazza	n.civ	Piani	Scala	Int	DESCRIZIONE
3	CORSO MAZZINI		T			NEGOZIO.
4	CORSO MAZZINI		T			NEGOZIO.
5	CORSO MAZZINI		T			NEGOZIO.
7	CORSO MAZZINI		1			UFFICIO.
8	CORSO MAZZINI		1			UFFICIO.
9	CORSO MAZZINI		1			UFFICIO.
10	CORSO MAZZINI		1			UFFICIO.
11						SOPPRESSO
12	CORSO MAZZINI		T-1 - 2			ABITAZIONE.
13	CORSO MAZZINI		T-1			ABITAZIONE.
14						SOPPRESSO
16	CORSO MAZZINI		S1-T - 1-2			ABITAZIONE IN VILLA
17	CORSO MAZZINI	21	S1-T			NEGOZIO
18	corso giuseppe mazzini	SNC	T			AREA SCOPERTA COMUNE A TUTTI I SUBB, DI 3396MQ
19	corso giuseppe mazzini	SNC	T			AREA SCOPERTA COMUNE A TUTTI I SUBB, DI 7225MQ
20	corso giuseppe mazzini	SNC	T			AREA SCOPERTA COMUNE AI SUBB 21 E 22, DI 1069MQ
21	corso giuseppe mazzini	SNC	T			LOCALE DI DEPOSITO
22	corso giuseppe mazzini	SNC	T			LOCALE DI DEPOSITO
23	corso giuseppe mazzini	SNC	S1-T			AZIENDA VINICOLA
24	corso giuseppe mazzini	SNC	T-1			AZIENDA VINICOLA
25	corso giuseppe mazzini	SNC	T			LOCALE DI DEPOSITO

Agenzia delle Entrate
CATASTO FABBRICATI
Ufficio provinciale di Treviso

ELABORATO PLANIMETRICO	Compilato da: Bertoni Adriano	Iscritto all'albo: Geometri	Prov. Treviso	N. 1974
Comune di Montebelluna	Sezione: G	Foglio: 2	Particella: 4	Protocollo n. TV0015703 del 31/01/2023
Dimostrazione grafica dei subalterni		Tipo Mappale n. del Scala 1 : 500		

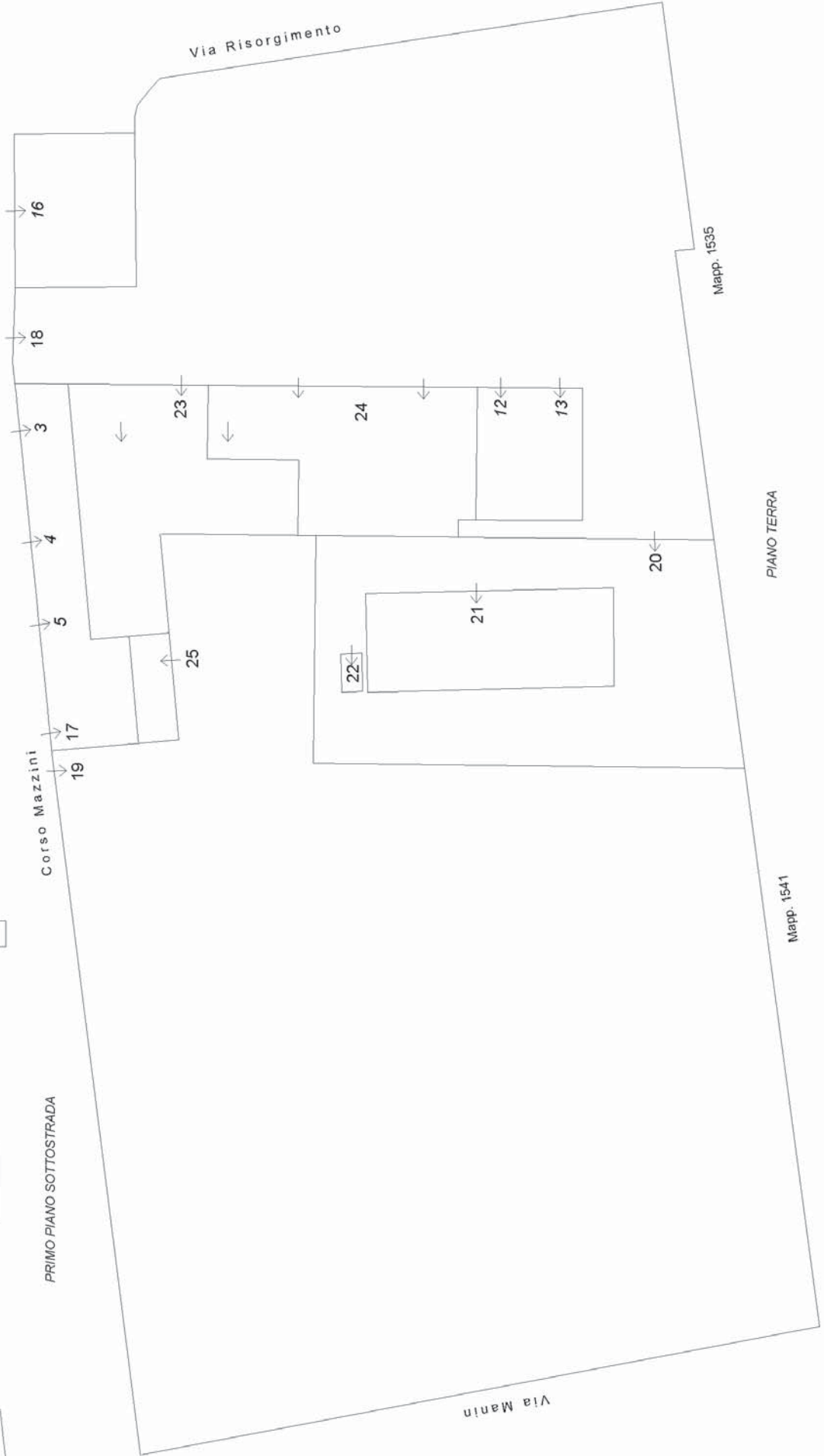

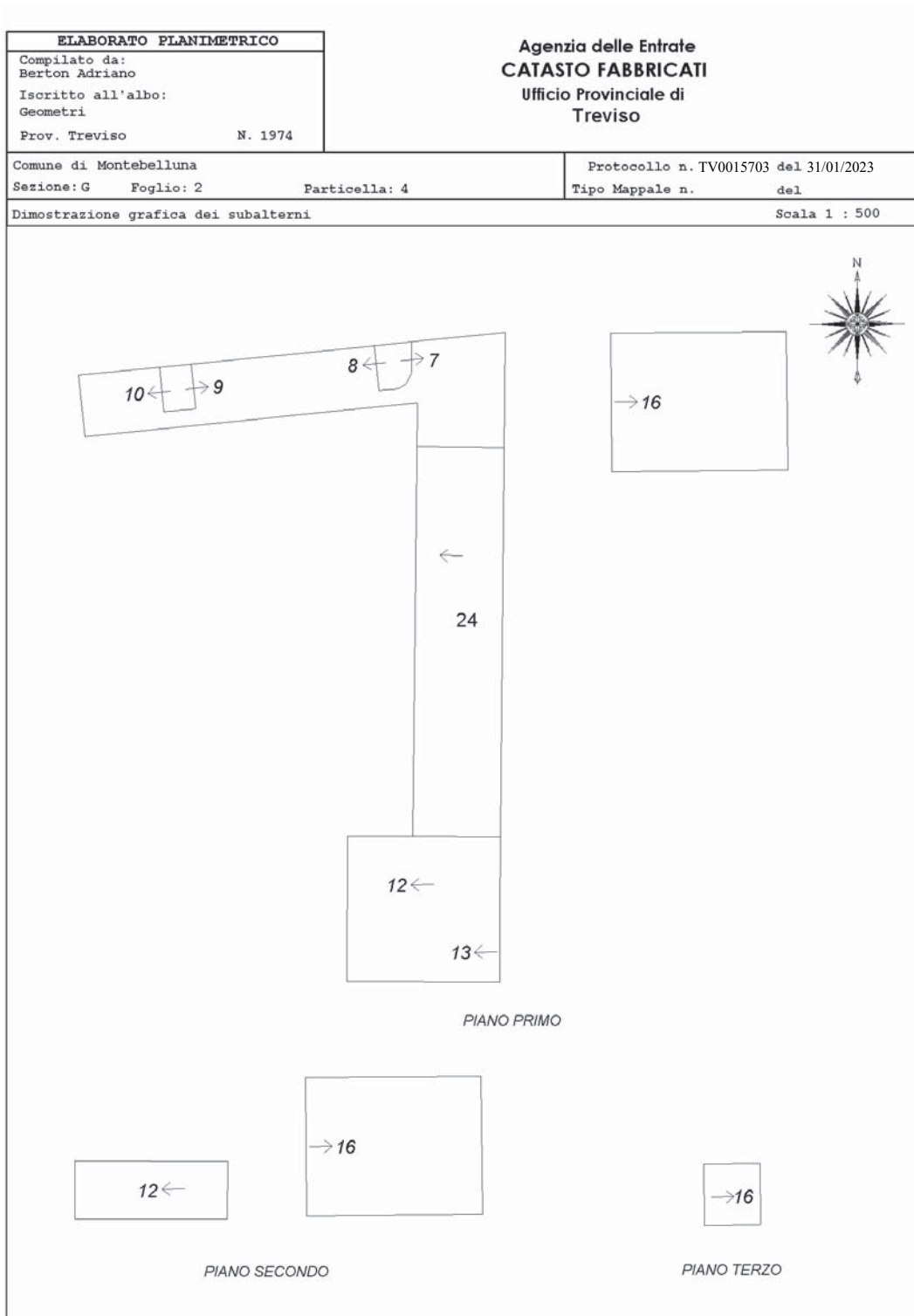

MOD. AN (CEU)
LIRE
605

MINISTERO DELLE FINANZE
DIREZIONE GENERALE DEL CATASTO E DEI S.S.T.T.E.E.
CATASTO EDILIZIO URBANO (RDL 13-4-1939, n. 662)



MODULARE
F. 119 / rev. 496

Planimetria di u.i.u. in Comune di MONTEBELLUNA, via CORSO MAZZINI

altre unità immobiliare

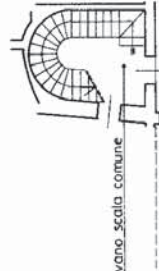

PIANO TERRA

altre unità immobiliare

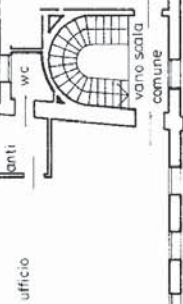

PIANO PRIMO H = mt. 3.70

COMUNE DI MONTEBELLUNA FG. 44 (ex G-2) - MAPP. 4

Corso Mazzini

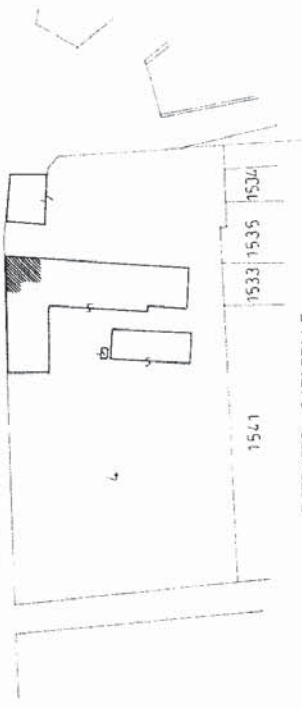

ESTRATTO CATASTALE
1:2000

ORIENTAMENTO



SCALA DI 1:200

RISERVATO ALL'UFFICIO

Compiata dal
TITOLARE COPIATORE E REDATTORE
GEOMETRA BERTON ADRIANO
Iscritto all'albo de **GEOMETRI**
della provincia di **TREVISO** n. 1972

Dichiarazione di N.C.
Denuncia di variazione

Identificativi catastali
F. 44 (ex G-2)
n. 4
in atti di
sub. 7

1 AGO 1992

